

company profile

...le stesse sensazioni tutta la vita

dental



# indice

.05



CONCEPT

.06



EQUIPE

.08



RELATION

.11



STUDIO

.14



TERAPIE

.16



TERAPIE:  
prevenzione  
conservativa  
endodonzia  
pedodonzia

.18



TERAPIE:  
ortodonzia  
tecnica invisalign

.20



TERAPIE:  
chirurgia  
parodontologia  
implantologia  
protesi



Come sostiene lo scrittore Andy Andrews, un BEL SORRISO è un perfetto biglietto da visita, la più importante arma che si ha a disposizione per ottenere successo, salute e benessere. Ha il potere di forgiare gli eventi, ma anche di rompere il ghiaccio e calmare le tempeste. Negli affetti, nel lavoro in ogni situazione, volontariamente o involontariamente il sorriso è sempre protagonista.

# concepts

# 6. EQUIPE

## **Dott. Alvise Cappello (direttore sanitario)**

Laureato in Medicina e Chirurgia presso l'Università di Padova nel 1985 ha conseguito la specializzazione in Odontostomatologia nel 1991 con il massimo dei voti e Lode presso l'Università di Verona. Socio della Società Italiana di Parodontologia (SIdP) e membro dell'European Association of Osseointegration (EAO). Si occupa prevalentemente di ortodonzia, chirurgia orale, parodontologia ed implantologia. Ha sostenuto numerosi corsi di perfezionamento in Italia, Belgio, Francia, Regno Unito, Stati Uniti e Svezia.

Dal 2002 ha ottenuto la certificazione invisalign..

Come relatore ha tenuto corsi di implantologia e sulla tecnica invisalign.

## **Dott. Antonio Olivo (direttore scientifico)**

Laureato in Medicina e Chirurgia presso l'Università di Padova nel 1994 ha conseguito la specializzazione in Chirurgia Maxillo Facciale presso l'Università di Verona con il massimo dei voti e Lode. Dal 2003 al 2006 è stato Tutor Clinico presso la Cattedra di Chirurgia Speciale di Odontostomatologia dell'Università di Modena e Reggio Emilia.

Si occupa prevalentemente di riabilitazioni protesiche, riabilitazioni estetiche e su impianti. E' membro certificato della Società Europea di Cosmetica Dentale (ESCD) e socio dell'European Association of Osseointegration (EAO). Ha sostenuto numero corsi di aggiornamento in Italia, Belgio, Germania, Stati Uniti, Svizzera. Come relatore ha tenuto numerosi corsi di implantologia e protesi implantare.

## **Dott. Roberto Saia**

Laureato in Medicina e Chirurgia presso l'Università di Padova e specialista in Odonoiatria e Protesi Dentaria. Si occupa prevalentemente di conservativa ed endodonzia. Ha sostenuto numerosi corsi di aggiornamento in Italia e Stati Uniti.

## **Dott. Catia Viola**

Laureata in Odontoiatria presso l'Università di Padova, si occupa di conservativa, endodonzia e pedodonzia. Ha partecipato a numerosi corsi di aggiornamento in Italia e all'estero.



Dott. Antonio Olivo

Dott. Alvise Cappello

Dott. Roberto Saia

Dott. Catia Viola

# relation



8. Ci piace **AVERE CURA** dei nostri pazienti conciliando i tempi delle terapie con i tempi della loro vita. La nostra **SEGRETERIA** e tutto lo **STAFF**, coordinato dalla sig.ra Marta Callegari, è a disposizione per aiutarvi a pianificare al meglio gli appuntamenti.

Tutti i dati personali sono archiviati in modo sicuro nel rispetto della privacy e vi permettono una consultazione trasparente ed immediata delle attività svolte.

I vostri suggerimenti e la compilazione dei questionari di gradimento periodici sono fondamentali per il miglioramento dei nostri servizi.





## L' INNOVAZIONE al vostro servizio!

Il nostro **TEAM**, costituito da specialisti, assistenti, igienisti e tecnici, garantisce una gamma completa di servizi altamente qualificati grazie alla pluriennale esperienza ed al costante aggiornamento scientifico e tecnologico. Ogni singolo trattamento è il risultato sinergico dell'impiego dei sistemi più evoluti e di tecnologie all'avanguardia.

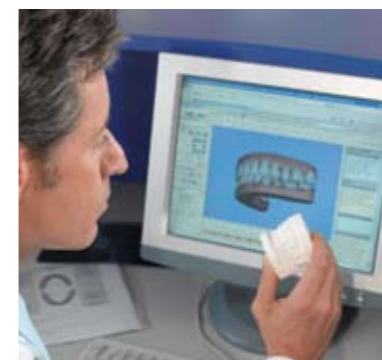

La **STRUTTURA**, con le sue sale convegni, organizza periodicamente meeting multi tematici e specialistici con l'obiettivo di informare gli ospiti sulle varie problematiche ed innovazioni nel campo medico dentale ed estetico per il viso. La cultura del benessere e della salute, l'innovazione tecnologica unita alla posizione logistica, estremamente comoda da raggiungere, fa del Medical Center Padova un polo specialistico all'avanguardia e di riferimento per tutto il Triveneto.

# studio

# studio

12.

La **SICUREZZA** è per noi è un punto fondamentale.

Tutte le apparecchiature sono sottoposte periodicamente alle più attente verifiche secondo le normative vigenti. Per ridurre al minimo la quantità di radiazioni a cui si viene esposti, il nostro studio ha adottato un innovativo sistema di rilevazione digitale delle immagini radiografiche.

Al termine di ogni seduta tutto lo strumentario viene sottoposto a sterilizzazione in autoclave a vuoto frazionato ed inserito in buste sigillate per la conservazione sterile.

Per tutte le procedure che vengono seguite abbiamo conseguito la Certificazione ISO 9000:2001.



# 14. ferropie

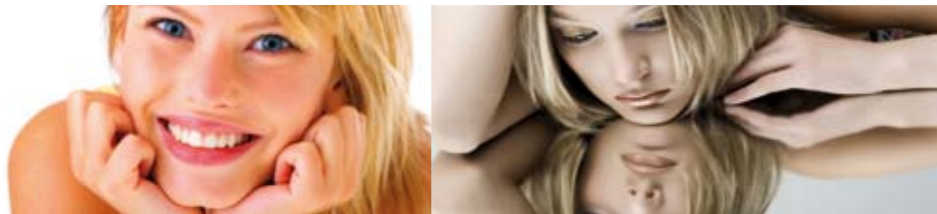

Il nostro **OBIETTIVO**: conservare e migliorare il vostro sorriso iniziando dai bambini.

I nostri **PROGRAMMI PERSONALIZZATI** sono mirati ad individuare il più precocemente possibile l'insorgenza della carie e della malattia parodontale. Tutto questo si traduce in una ridotta perdita di tempo e dolore controllato.

Nel nostro centro è possibile curare sia casi più semplici come la carie, sia quelli più complessi come la ricostruzione dei tessuti ossei e gengivali, la perdita dei denti (impianti e protesi) e il loro riallineamento (ortodonzia).

PREVENZIONE  
PEDODONZIA  
PARODONTOLOGIA

CONSERVATIVA  
ORTODONZIA  
IMPLANTOLOGIA

ENDODONZIA  
RADIOLOGIA  
PROTESI





# prevenzione

La prevenzione è la chiave del successo per conservare la **salute della vostra bocca**. Sarà nostra cura insegnarvi le modalità per godere tutta la vita di un sorriso sano ed individuare un programma personalizzato di controlli e sedute di detratrasi, levigatura e disinfezione del cavo orale. Durante questi incontri verrà effettuato anche un attento esame delle mucose per individuare precocemente l'insorgere di gravi lesioni precancerose.

# conservativa

Per la cura della **carie dentaria** utilizziamo i materiali più moderni e sicuri realizzando ricostruzioni ottimali non solo dal punto di vista funzionale ma anche estetico. Nei casi in cui la carie abbia parzialmente danneggiato il dente, ricorriamo all'uso di inrasi in materiale composito o in ceramica realizzati dal tecnico in laboratorio in grado di garantire risultati eccellenti.

# endodonzia

Talvolta le carie producono lesioni così profonde da coinvolgere la **polpa dentaria**. In questi casi si deve procedere a quella che viene chiamata devitalizzazione del dente che consiste nella rimozione del nervo ammalato, nella disinfezione del canale e nella sua sigillatura. In alcuni casi questa tecnica risulta necessaria a causa di precedenti cure incomplete o per la presenza di granulomi. Nella maggior parte dei casi l'endodonzia è in grado di guarire queste lesioni.

# pedodonzia

Giocando con i **bambini** riusciamo facilmente a guadagnare la loro fiducia e quindi a curare anche i denti da latte, importantissimi per il futuro sviluppo della bocca. Ad ogni bambino viene sempre suggerita: a) la visita ortodontica (per intercettare e correggere abitudini viziate che possano provocare problemi importanti); b) la seduta con l'igienista per imparare a mantenere sana la bocca; c) se necessaria, la sigillatura dei solchi.



# 18. ortodonzia

Per ottimizzare la chiusura della bocca e migliorare il risultato estetico è necessario l'uso di **apparecchi ortodontici**.

## tecnica **invisalign**

Disponiamo sia degli apparecchi tradizionali in acciaio o ceramica (le classiche cerniere) sia degli innovativi apparecchi trasparenti e rimovibili invisalign realizzati su misura negli Stati Uniti secondo le nostre prescrizioni, in grado di garantire una vita di relazione più facile.





# chirurgia

La nostra equipe e in grado di affrontare in assoluta sicurezza la **chirurgia del cavo orale**. La particolare confidenza che abbiamo con queste tecniche ci permette di contenere al minimo il disagio per il paziente. Tutto questo si traduce in ridotta perdita di tempo e lieve dolore.

# parodontologia

La parodontite (malattie delle **gengive**) è oggi la principale causa di perdita dei denti nelle persone di età superiore ai 35 anni. Si tratta di una malattia subdola perché, provocando limitati disagi fatta eccezione per l'alito cattivo ed il sanguinamento in seguito allo spazzolamento dei denti, non viene prontamente individuata dal paziente. Alcune segnalazioni dimostrano che le conseguenze possono essere però molto gravi. Le malattie delle gengive possono infatti avere effetti sulla evoluzione del diabete, possono influire sul peso del neonato al parto, possono avere un ruolo nel provocare parti prematuri e sembrano coinvolte anche nell'infarto del miocardio. La cura delle gengive consiste nella rimozione di placca e tartaro, nella levigatura delle radici e, nei casi più importanti, nel trattamento chirurgico.

# implantologia

E' la branca più recente dell'odontoiatria riabilitativa. Consente di sostituire elementi dentari persi con nuovi denti sostenuti da radici artificiali: gli **impianti**. Si tratta di una metodica molto affidabile e non dolorosa che in molti casi può essere realizzata lo stesso giorno dell'estrazione consentendo al paziente di tornare ad una situazione normale con disagi molto contenuti. Richiede una accuratissima fase diagnostica che deve considerare aspetti funzionali ed estetici. Oggi, anche grazie alla collaborazione con la prof. Chantal Malevez dell'Universite Libre de Bruxelles, siamo in grado di offrire la possibilità di riabilitazione implantare anche a pazienti con riassorbimenti ossei molto marcati con un solo intervento utilizzando gli impianti zigomatici. Si tratta di una tecnologia innovativa, eseguita attualmente in pochi centri al mondo, di cui andiamo molto fieri poichè permette di ottenere risultati in tempi molto brevi.

# protesi

E' lo strumento che consente di restituire la masticazione ed il sorriso a chi ha perso dei denti coinvolgendo il lavoro sia del medico che del tecnico di laboratorio. Si distingue in protesi mobile (qualunque tipo di **apparecchio rimovibile**) e **protesi fissa** (cioè che non può essere rimossa dal paziente). Quest'ultima può essere realizzata in diversi materiali a seconda delle esigenze estetiche del paziente (resina o ceramica con strutture di sostegno in diversi materiali a seconda della naturalezza che si vuole dare all'aspetto del dente).



un bel sorriso...

ha molte cose di cui vantarsi





**Medical Center Padova**

via N. Tommaseo, 67b

35131 Padova

Tel. 049.87.55.141

Fax 049.87.56.079

mail [info@medicalcenterpadova.it](mailto:info@medicalcenterpadova.it)

[www.medicalcenterpadova.it](http://www.medicalcenterpadova.it)